MONTI SIBILLINI
TERRE DI PARCHI E DI INCANTI

Parco Nazionale dei Monti Sibillini

" 2 "
ANELLO DEL MONTE D'ARIA

Corrisponde al sentiero con numerazione .... del Parco Nazionale Monti Sibillini

DISLIVELLO SALITA: 300 m. circa

TEMPO PERCORRENZA: 3h a/r

INTERESSE: naturalistico e architettonico-culturale

DIFFICOLTA': percorso escursionistico

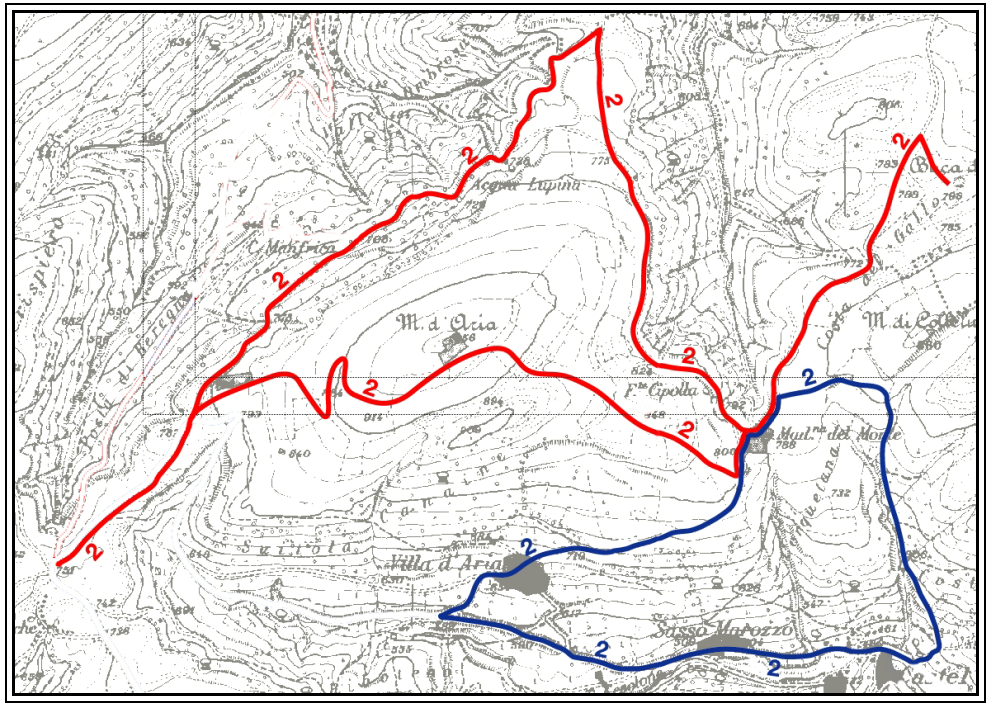

PERCORSO A PIEDI — **PERCORSO IN MOUNTAIN-BIKE**

VALENZA PANORAMICA: elevatissima, con vedute su tutto l'Appennino umbro-marchigiano.

EMERGENZE NATURALISTICHE: ***Buca del terremoto.*** Caratteristico cratere roccioso del diametro di alcune decine di metri e con profondità di circa 30 metri, probabilmente di origine tettonica dovuto al crollo di una cavità ipogea.

Il sentiero, partendo dall'abitato di Sasso Marozzo, frazione di Serrapetrona, attraversa un tipico paesaggio agricolo di montagna, dove si alternano campi coltivati con l'antica tecnica del maggese (alternanza tra cereali ed erbai e successiva messa a riposo del terreno per 2-3 anni, consentendovi il pascolo delle greggi e dei bovini), a pascoli aridi a bromo (*Bromus erectus*), dalle policrome fioriture primaverili. Sono presenti inoltre boschi misti di carpino, quercia, frassino, acero, ecc… I luoghi sono ricchi di specie animali come cinghiali, volpi e lepri.

EMERGENZE ARCHITETTONICHE E CULTURALI: ***Chiesa di Madonna del Monte o della Neve*** - costruita agli inizi del '600 sul luogo dove sorgeva un antico rifugio.

per gentile concessione della Comunità Montana dei Monti Azzurri